



Presidenza del Consiglio dei Ministri

Il Commissario Straordinario del Governo ai fini della ricostruzione
nei territori interessati dagli eventi sismici verificatesi a far data dal 24 Agosto 2016

DECRETO N. 287 del 06 luglio 2021

Ordinanza commissariale n. 107/2020 – Trasferimento fondi all’Ufficio Speciale per la Ricostruzione della Regione Marche ai sensi dell’art. 9 della O. C. n. 107/2020, per l’intervento “Approfondimento delle indagini geologiche per la verifica del movimento franoso in atto nella località Villanova di Sopra” - Comune di Valfornace (MC).

Il Commissario Straordinario del Governo per la ricostruzione nei territori dei Comuni delle Regioni di Abruzzo, Lazio, Marche e Umbria interessati dall’evento sismico del 24 agosto 2016, On. Avv. Giovanni Legnini nominato, ai sensi dell’articolo 38 del decreto legge n. 109 del 28 settembre 2018, con decreto del Presidente del Consiglio dei ministri in data 14 febbraio 2020, e successivamente prorogato con decreto del Presidente del Consiglio dei ministri in data 29 dicembre 2020, registrato dalla Corte dei conti in data 28 gennaio 2021, al n. 201,

Vista la legge n.145 del 30/12/2018 recante “Bilancio di previsione dello Stato per l’anno finanziario 2019 e bilancio pluriennale per il triennio 2019-2021”, pubblicata sul S.O. n. 62 della G.U. n. 302 del 31/12/2018, con la quale il termine della gestione straordinaria di cui all’art. 1, comma 4, del decreto-legge 17 ottobre 2016, n. 189 e s.m.i. è stato prorogato al 31 dicembre 2020 e con l’art. 57 comma 1 del decreto-legge 14 agosto 2020, n. 104, convertito in legge 13 ottobre 2020, n. 126, ulteriormente prorogato al 31 dicembre 2021;

Viste le deliberazioni del Consiglio dei ministri del 25 agosto 2016, del 27 e 31 ottobre 2016 e del 20 gennaio 2017, con le quali è stato dichiarato e successivamente esteso lo stato di emergenza in conseguenza degli eccezionali eventi sismici che tra il 24 agosto 2016 ed il 17 gennaio 2017 hanno colpito il territorio delle regioni Lazio, Marche, Umbria e Abruzzo;

Visto l’articolo 57, comma 1, del decreto-legge 14 agosto 2020, n. 104, recante “Misure urgenti per il sostegno e il rilancio dell’economia”, convertito, con modificazioni, dalla legge 13 ottobre 2020, n. 126, il quale recita: “All’articolo 1 del decreto-legge 17 ottobre 2016, n. 189, convertito, con modificazioni, dalla legge 15 dicembre 2016, n. 229, dopo il comma 4-quater è inserito il seguente: «4-quinquies. Lo stato di emergenza di cui al comma 4-bis è prorogato fino al 31 dicembre 2021;

Visto il Decreto legge 17 ottobre 2016, n. 189 e s.m.i., in particolare:

- l’art. 3, il quale dispone che ogni Regione istituisce un ufficio comune denominato “Ufficio speciale per la ricostruzione post sisma 2016”;
- l’art. 4, comma 3, il quale stabilisce che “al Commissario straordinario è intestata apposita contabilità speciale aperta presso la tesoreria statale su cui sono assegnate le risorse destinate al



Presidenza del Consiglio dei Ministri

Il Commissario Straordinario del Governo ai fini della ricostruzione
nei territori interessati dagli eventi sismici verificatisi a far data dal 24 Agosto 2016

finanziamento degli interventi di riparazione, ripristino e ricostruzione di opere pubbliche e beni culturali, realizzazione di strutture temporanee nonché alle spese di funzionamento e alle spese per l'assistenza alla popolazione”;

- l'art. 4, comma 4, il quale dispone che “ai Presidenti delle Regioni in qualità di Vice Commissari sono intestate apposite contabilità speciali aperte presso la tesoreria statale per la gestione delle risorse trasferite dal Commissario straordinario per l'attuazione degli interventi loro delegati”;

Vista l’Ordinanza del Commissario straordinario n. 25 del 23 maggio 2017 e s.m.i. recante “*Criteri per la perimetrazione dei centri e nuclei di particolare interesse che risultano maggiormente colpiti dagli eventi sismici verificatisi a far data dal 24 agosto 2016*”;

Vista l’Ordinanza del Commissario straordinario n. 39 dell’8 settembre 2017 e s.m.i. recante “*Principi di indirizzo per la pianificazione attuativa connessa agli interventi di ricostruzione nei centri storici e nuclei urbani maggiormente colpiti dagli eventi sismici verificatisi a far data dal 24 agosto 2016*”;

Vista l’Ordinanza del Commissario straordinario n. 101 del 30 aprile 2020 e s.m.i. recante la “*Individuazione dei Comuni maggiormente colpiti dagli eventi sismici del 2016 ai sensi dell’art. 3 bis del decreto legge n. 123 del 2016*”;

Vista l’Ordinanza del Commissario straordinario n. 107 del 22 agosto 2020 e s.m.i. recante le “*Linee Guida sui Programmi Straordinari di Ricostruzione, indirizzi per la pianificazione e ulteriori disposizioni di accelerazione della ricostruzione privata*”, e in particolare l’art. 9:

- che, allo scopo di accelerare la definizione dei Programmi Straordinari per la Ricostruzione e dei Piani Attuativi di cui all’art. 11, del decreto legge 17 ottobre 2016, n. 189 e gli approfondimenti sulle aree in dissesto a pericolosità elevata o molto elevata, dispone l’istituzione di un Fondo per le attività di pianificazione, e disciplina l’accesso alle risorse necessarie per il conseguimento delle finalità di programmazione e pianificazione di cui alla stessa ordinanza;
- secondo il quale il Commissario Straordinario attribuisce le risorse necessarie con proprio decreto, previa istruttoria da parte degli Uffici Speciali per la Ricostruzione;

Viste le note trasmesse dal Comune di Valfornace il 01/02/2021 e il 12/05/2021, acquisite rispettivamente al prot. CGRTS-0003062-A e CGRTS-0013991-A, aventi per oggetto: “OCSR n.107 - Procedimento di pianificazione dei centri perimettrati frazioni di Nemi e Villanova di Sopra”, e con cui si prende atto:

- della deperimetrazione della Frazione di Nemi, come da Delibera di Giunta Comunale n. 7 del 30/01/2021 e come da Decreto del Vice Commissario – Presidente della Regione Marche per gli interventi post-ricostruzione del 24 agosto 2016 del 21/5/2021, n. 4;



Presidenza del Consiglio dei Ministri

Il Commissario Straordinario del Governo ai fini della ricostruzione
nei territori interessati dagli eventi sismici verificatesi a far data dal 24 Agosto 2016

- della necessità di mantenimento della perimetrazione della Frazione di Villanova di Sopra, stante la segnalazione della presenza di un movimento gravitativo attivo nella località, evidenziato dall'indagine di Microzonazione Sismica di 1° livello, che richiede indagini di dettaglio;
- della necessità di effettuare approfondimenti geologici per la verifica del movimento franoso citato propedeutici alla necessità di procedere o meno con piano attuativo nella frazione di Villanova di Sopra, in relazione all'eventuale esigenza di prevedere la delocalizzazione totale o parziale dell'abitato;
- della richiesta di stanziamento di ulteriori euro 25.000,00, comprensivi di indagini e oneri professionali, per l'esecuzione dei citati approfondimenti geologici per la località Villanova di Sopra, non trovando, tale spesa, capienza nei fondi già stanziati per il medesimo piano attuativo (euro 7.224,86)
- della richiesta di utilizzare la somma complessiva già stanziata con Decreto del Commissario Straordinario n. 183 del 16/5/2019, pari ad euro 11.239,34 (di cui euro 7.224,86 per la località di Villanova di Sopra ed euro 4.041,48 per la località di Nemi, in quanto deperimetrata) ai fini dell'attuazione della perimetrazione della località Villanova di Sopra;

Visto il contributo istruttorio (All.1) redatto dalla Struttura Tecnica Commissariale, con cui:

- si valuta come congrua la spesa ipotizzata per le indagini di 25.000 euro in riferimento alle indagini necessarie per la conoscenza dei modelli geologici s.l. indicati nel documento stesso, rimandando all'USR Marche il recepimento delle indicazioni rappresentate;
- si descrive il piano di lavoro, gli studi e le indagini da eseguire e si formulano indicazioni sulle modalità di restituzione delle elaborazioni indicando il quadro esigenziale di euro 25.000,00 articolato secondo le attività dettagliate;
- si descrivono gli ulteriori atti necessari, quale l'eventuale e conseguente ridelimitazione del perimetro PAI che il Comune, competente in materia, provvederà ad inoltrare all'Autorità di Distretto alla fine delle attività per il relativo aggiornamento;

Vista la nota trasmessa dall'Ufficio Speciale per la Ricostruzione della Regione Marche il 04/06/2021, acquisita al prot. CGRTS-0016834-A, avente per oggetto: "O.C.S.R. n. 107/2020 ex art. 9 "Fondi per la redazione dei P.S.R. e delle attività di pianificazione" - Comune di Valfornace (MC) località Villanova di Sopra", con cui si prende atto:

- che la struttura tecnica dei geologi dell'USR Marche, anche all'esito di un confronto con la Struttura Commissariale, ritengono congruo l'importo del contributo richiesto di Euro 25.000,00;
- che l'USR Marche ritiene ammissibili entrambe le richieste avanzate dal Comune di Valfornace, e perciò di poter usufruire delle risorse complessive, pari a Euro 11.239,35 messe



Presidenza del Consiglio dei Ministri

Il Commissario Straordinario del Governo ai fini della ricostruzione
nei territori interessati dagli eventi sismici verificatesi a far data dal 24 Agosto 2016

a disposizione dal decreto del Commissario Straordinario per la Ricostruzione n. 183 del 16/05/2019 per entrambe le frazioni (Nemi e Villanova di Sopra) e già presenti in contabilità speciale, concentrandole ai fini dell'attività di pianificazione attuativa per la sola perimetrazione di Villanova di Sopra, nonché di assegnare il contributo aggiuntivo, pari a Euro 25.000, per produrre i citati studi e indagini di approfondimento geologico;

- della richiesta dell'USR di accedere al fondo dell'art. 9, O.C.S.R. n. 107/2020 mediante il trasferimento sulla contabilità speciale del Vice Commissario delle risorse integrative pari a Euro 25.000,00, al fine di assicurare l'integrale copertura dei costi e la definizione del piano attuativo di cui all'art. 11 del decreto legge n. 189/2016 della località di Villanova di Sopra del Comune di Valfornace.

Ritenuto necessario, per le finalità di cui sopra, trasferire la somma di euro 25.000,00 a valere sulla contabilità speciale intestata al Commissario straordinario del Governo, di cui all'art. 4, comma 3 del decreto legge 17 ottobre 2016, n. 189, mediante accreditamento nella contabilità speciale di cui all'art. 4, comma 4, del decreto-legge del 17 ottobre 2016, n. 189 intestata al Vice-commissario della Regione Marche;

Visto il parere rilasciato dal competente funzionario del Servizio affari generali, personale, risorse e contabilità attestante la copertura finanziaria della spesa prevista nel presente atto e riportato in calce;

DECRETA

1. che le premesse formano parte integrante e sostanziale del presente atto;
2. di assegnare all'Ufficio Speciale per la Ricostruzione della Regione Marche l'importo di **euro 25.000,00** (venticinquemila/00), riferito **all'intero contributo concesso** per le *“Indagini geologiche per la verifica del movimento franoso in atto nella località Villanova di Sopra”* del Comune di Valfornace (MC) da effettuarsi secondo la metodologia, le modalità e la tipologia individuate nel contributo istruttorio (Allegato 1), predisposto dai tecnici della Struttura Commissariale;
3. di liquidare l'importo di **euro 25.000,00** (venticinquemila/00) all'Ufficio Speciale per la Ricostruzione della Regione Marche (codice fiscale **93151650426**) mediante accreditamento nella contabilità speciale **n. 6044** intestata al Vice-- **V.C. PRES. REG. MARCHE D.L. 189-16**, ,;
4. di imputare la spesa al fondo istituito ai sensi dell'art. 9 dell'ordinanza n. 107/2020 a valere sulla contabilità speciale **n. 6035** intestata al Commissario Straordinario del Governo per la Ricostruzione - **COM.STR.GOV SISMA 24 AGOSTO 2016** di cui all'art. 4, comma 3, del decreto legge 17 ottobre 2016, n. 189;



Presidenza del Consiglio dei Ministri

Il Commissario Straordinario del Governo ai fini della ricostruzione
nei territori interessati dagli eventi sismici verificatesi a far data dal 24 Agosto 2016

5. di dare atto che, l'Ufficio Speciale per la Ricostruzione Regione Marche provvederà ad attuare le procedure per la realizzazione delle indagini ovvero assegnare i fondi al Comune di Valfornace per la conseguente attività, dandone formale comunicazione, e dovrà trasmettere al Commissario Straordinario apposita e puntuale rendicontazione delle somme erogate;
6. di trasmettere a mezzo pec il presente decreto, per i rispettivi adempimenti di competenza, all'Ufficio Speciale per la Ricostruzione della Regione Marche e al Comune di Valfornace (MC);
7. di pubblicare il presente decreto ai sensi degli articoli 26 e 27 del decreto legislativo 14 marzo 2013, n. 33 e ss.mm.ii., nel sito istituzionale del Commissario straordinario nella sezione Amministrazione trasparente.

I Funzionari

Arch. Grazia Di Giovanni
Dott. Geol. Gianni Scalella



Gianni
Scalella
06.07.2021
05:41:00
GMT+00:00



DI GIOVANNI Grazia
Ufficio degli Incassati
P.F.C. di Roma e provincia
Verificatore
06.07.2021 10:17:24
PRT-00000

Il Dirigente del Servizio tecnico
per gli interventi di ricostruzione
Ing. Francesca Pazzaglia



FRANCESCA
PAZZAGLIA
06.07.2021
09:43:24
UTC

Il Dirigente del Servizio Affari generali,
risorse, personale e contabilità
Dott.ssa Deborah Giraldi

Il Commissario straordinario
On. Avv. Giovanni Legnini



Presidenza del Consiglio dei Ministri

IL COMMISSARIO STRAORDINARIO DEL GOVERNO AI FINI DELLA
RICOSTRUZIONE NEI TERRITORI INTERESSATI DAGLI EVENTI SISMICI
VERIFICATISI A FAR DATA DAL 24 AGOSTO 2016

ATTESTAZIONE DI COPERTURA FINANZIARIA SU DECRETO COMMISSARIALE

“Ordinanza commissariale n. 107/2020 – Trasferimento fondi all’Ufficio Speciale per la Ricostruzione della Regione Marche ai sensi dell’art. 9 della O. C. n. 107/2020, per l’intervento “Approfondimento delle indagini geologiche per la verifica del movimento franoso in atto nella località Villanova di Sopra” - Comune di Valfornace (MC)”.

Norma finanziamento	Importo stanziamento	Utilizzo risorse	Somme disponibili	Attuale utilizzo	Nuova disponibilità
ORDINANZA N. 107/2020	€5.000.000,00	€ 666.016,99	€ 4.333.983,01	€ 25.000,00	€ 4.308.983,01

Rieti 05.07.2021

Il funzionario incaricato del settore contabilità

Emilio Desideri



Firmato digitalmente da:
DESIDERI EMILIO
Firmato il 05/07/2021 15:22
Seriale Certificato: 309591
Valido dal 09/04/2021 al 09/04/2024
InfoCamere Qualified Electronic Signature CA

Sedi di Roma Palazzo Valentini via IV Novembre, 119/a - 00187 Roma tel. **06 67662783**
Via della Ferratella in Laterano, 51 - 00184 Roma tel. **06 67795118**
Sede di Rieti Via Giuseppe Pitoni, 2 - 02100 Rieti tel. **0746 1741925**
comm.ricostruzionesisma2016@pec.governo.it - commissario.sisma2016@governo.it



Presidenza del Consiglio dei Ministri

Il Commissario Straordinario del Governo ai fini della ricostruzione
nei territori interessati dagli eventi sismici verificatesi a far data dal 24 Agosto 2016

Servizio tecnico per gli interventi di ricostruzione

CONTRIBUTO ISTRUTTORIO

ANALISI DOCUMENTALE GEOLOGIA – GEOMORFOLOGIA – IDROGEOLOGIA

LOCALITA' VILLANOVA DI SOPRA COMUNE DI VALFORNACE

In riferimento al procedimento di pianificazione dei centri perimetrati, sollecito riscontro nota prot. 1403 del 01/02/2021 prot. 13991 in cui si richiede di trasferire le somme destinate al PUA di Nemi su Villanova di Sopra si rappresenta che la spesa ipotizzata per le indagini di 25.000 euro appare congrua in riferimento alle indagini necessarie per la conoscenza dei modelli geologici s.l. sotto indicati, fermo restando che sarà cura dell'USR Marche recepire le indicazioni qui rappresentate.

La località Villanova di Sopra nel Comune di Valfornace è classificata, sulla carta delle MOPS della MS1, come area instabile e identificata con il codice 2005.

E' una area PAI recepita nell'ambito della microzonazione sismica, la frana PAI è identificata con il codice F-19-1594 Soliflusso attivo R2 P2. Nella parte alta del versante e della frazione è pressoché affiorante il substrato mentre verso il basso sono presenti coltri detritiche a granulometria fine di maggior spessore che hanno determinato i maggiori fenomeni di danneggiamento a causa di amplificazioni dinamiche locali.

L'intera frazione ricade dentro al perimetro PAI e pertanto data la non congruenza dei dati a disposizione nell'area dell'intorno significativo e nell'area delle indagini si dovrà anche ridelimitare il perimetro PAI. Successivamente il Comune dovrà provvedere a trasmettere gli studi all'Autorità di Distretto per il recepimento della modifica della perimetrazione qualora essa sussista.

Sede istituzionale Palazzo Valentini, via IV Novembre, 119/a - 00187 Roma tel. **06 67662783**

Sede operativa Roma Via della Ferratella in Laterano, 51 - 00184 Roma tel. **06 67795118**

Sede operativa Rieti Via Giuseppe Pitoni, 2 - 02100 Rieti tel. **0746 1741925**

comm.ricostruzionesisma2016@pec.governo.it - commissario.sisma2016@governo.it



Presidenza del Consiglio dei Ministri

Il Commissario Straordinario del Governo ai fini della ricostruzione
nei territori interessati dagli eventi sismici verificatesi a far data dal 24 Agosto 2016

Servizio tecnico per gli interventi di ricostruzione

ANALISI E VALUTAZIONI

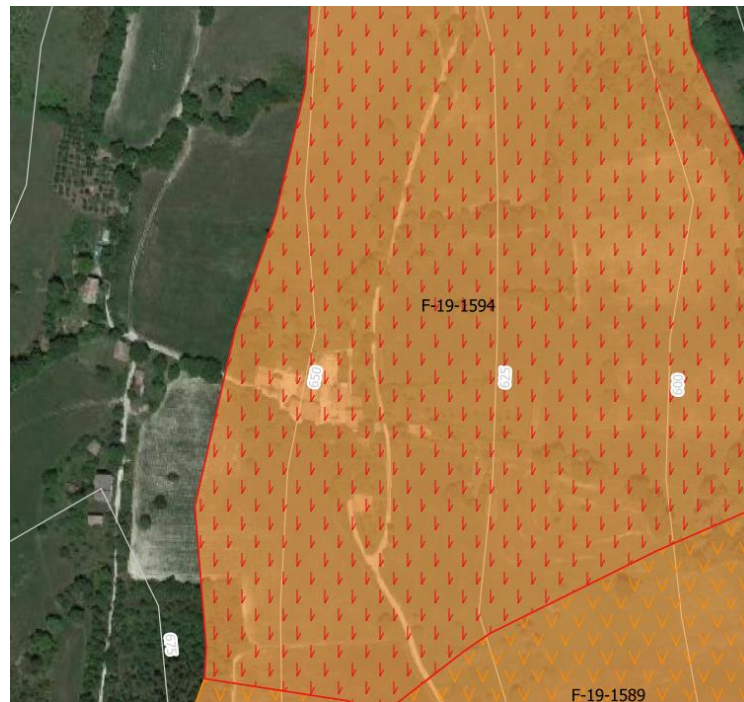

Frana F-19-1594 - Estratto dal PAI – Autorità di Distretto Appennino centrale

Per quanto concerne gli studi e le indagini da eseguire, questo Ufficio si è già pronunciato, in altre circostanze, per tipologie di intervento simili utilizzando come riferimento le voci del “Prezzario unico del cratere del Centro Italia – Ordinanza n° 78 del 2 agosto 2019” e riferimenti ai prezzi di mercato.

L’analisi che ne scaturisce determina l’importo massimo delle indagini dirette ed indirette indicate (al lordo di eventuali sconti praticati dall’Impresa che eseguirà le indagini) e delle relazioni tecniche allegate al lordo di IVA e cassa di previdenza, che integreranno il quadro delle conoscenze per l’area e che il Comune dovrà prendere come riferimento per il successivo bando e incarico per ottenere eventuali ribassi.

Sede istituzionale Palazzo Valentini, via IV Novembre, 119/a - 00187 Roma tel. **06 67662783**

Sede operativa Roma Via della Ferratella in Laterano, 51 - 00184 Roma tel. **06 67795118**

Sede operativa Rieti Via Giuseppe Pitoni, 2 - 02100 Rieti tel. **0746 1741925**

comm.ricostruzionesisma2016@pec.governo.it - commissario.sisma2016@governo.it



Presidenza del Consiglio dei Ministri

Il Commissario Straordinario del Governo ai fini della ricostruzione
nei territori interessati dagli eventi sismici verificatesi a far data dal 24 Agosto 2016

Servizio tecnico per gli interventi di ricostruzione

Eventuali economie che possano determinarsi, dovranno essere utilizzate per l'esecuzione di ulteriori indagini di approfondimento da parte della ditta assegnataria fino comunque al tetto massimo di € 25.000.



Area oggetto di analisi. In giallo limite approssimato delle osservazioni generali ed analisi bibliografica e cartografica – in rosso limite approssimato della zona delle indagini – in bianco le possibili tracce delle sezioni sismiche

Sede istituzionale Palazzo Valentini, via IV Novembre, 119/a - 00187 Roma tel. **06 67662783**

Sede operativa Roma Via della Ferratella in Laterano, 51 - 00184 Roma tel. **06 67795118**

Sede operativa Rieti Via Giuseppe Pitoni, 2 - 02100 Rieti tel. **0746 1741925**

comm.ricostruonesisma2016@pec.governo.it - commissario.sisma2016@governo.it



Presidenza del Consiglio dei Ministri

Il Commissario Straordinario del Governo ai fini della ricostruzione
nei territori interessati dagli eventi sismici verificatesi a far data dal 24 Agosto 2016

Servizio tecnico per gli interventi di ricostruzione

Dovranno essere prodotti tutti gli studi e le analisi per giungere alla definizione dei modelli: geologico-geomorfologico, geofisico, geotecnico e idrogeologico e caratterizzare il fenomeno franoso oltre ad individuare chiaramente le aree per la ricostruzione.

Nel caso in questione è stata predisposta una analisi dei costi massimi per le indagini sull'area che contemplano l'esecuzione di:

- reperimento di tutta la documentazione geologica-geognostica esistente;
- Indagini geofisiche di tipo sismica di superficie a rifrazione in onde P o S e tecnica tomografica per un totale di 400 m lineari di sismica da suddividere in 2 profili, 1 secondo la massima pendenza del versante e 1 perpendicolare al precedente, costo complessivo al lordo di IVA e altri oneri € 4.687,50;
- esecuzione di n. 3 sondaggi geognostici da eseguire a rotazione e carotaggio continuo per totali 30 metri con prelievo di campioni su almeno 1 sondaggio e prove di laboratorio per la definizione dei parametri geotecnici; costo complessivo al lordo di IVA € 7.808,81;
- esecuzione di rilievi MASW e HVSR per la determinazione dei parametri caratteristici di sito nell'ambito delle aree da ricostruire per un totale di almeno 3 indagini per ogni tipologia (in totale 6); costo complessivo al lordo di IVA e altri oneri € 1.010,16;
- n. 4 prove penetrometriche per raffittire le informazioni sulla maglia sismica di riferimento, costo complessivo al lordo di IVA e altri oneri € 1.700,00;
- rilievo topografico per la georeferenziazione dei profili sismici con rilievo anche tramite drone e rilievo laser scanner con restituzione nuvola di punti finalizzato alla modellazione numerica del versante, costo complessivo al lordo di IVA e altri oneri € 3.000,00;
- tutto quanto necessario per l'analisi numerica del versante e relazioni tecniche esplicative con la descrizione dello stato del versante e i fattori che determinano la sua stabilità o instabilità, la ripermetrazione del limite del PAI la proposta di eventuale azione di delocalizzazione e tutto quanto necessario per fornire gli elementi per la pianificazione; costo complessivo al lordo di IVA e oneri assistenziali € 6.793,53.

Sede istituzionale Palazzo Valentini, via IV Novembre, 119/a - 00187 Roma tel. **06 67662783**

Sede operativa Roma Via della Ferratella in Laterano, 51 - 00184 Roma tel. **06 67795118**

Sede operativa Rieti Via Giuseppe Pitoni, 2 - 02100 Rieti tel. **0746 1741925**

comm.ricostruionesisma2016@pec.governo.it - commissario.sisma2016@governo.it



Presidenza del Consiglio dei Ministri

Il Commissario Straordinario del Governo ai fini della ricostruzione
nei territori interessati dagli eventi sismici verificatesi a far data dal 24 Agosto 2016

Servizio tecnico per gli interventi di ricostruzione

- Le elaborazioni dovranno essere restituite su supporto informatico nei formati pdf e in formato odt e gis con georeferenziazione wgs84 e EPSG32633.

Le indagini previste non potranno essere modificate e si dovrà rimanere nei limiti dei costi previsti; qualora durante i sopralluoghi si ravvisi la necessità di differenti indagini esse dovranno essere concordate con l'USR Marche e con la Struttura Commissariale.

Qualunque ulteriore analisi, di carattere geotecnico e/o di R.S.L., andrà demandata alle fasi di predisposizione dei singoli progetti esecutivi all'interno delle quali i progettisti definiranno strumenti e modalità di indagine, qualora necessarie, nel rispetto di quanto previsto dalle NTC18.

Il funzionario istruttore

Gianni Scalella



Gianni Scalella
06.07.2021
10:10:14
GMT+00:00

pdp/mc/gs

Sede istituzionale Palazzo Valentini, via IV Novembre, 119/a - 00187 Roma tel. **06 67662783**

Sede operativa Roma Via della Ferratella in Laterano, 51 - 00184 Roma tel. **06 67795118**

Sede operativa Rieti Via Giuseppe Pitoni, 2 - 02100 Rieti tel. **0746 1741925**

comm.ricostruionesisma2016@pec.governo.it - commissario.sisma2016@governo.it