



Presidenza del Consiglio dei Ministri

Struttura Commissario Straordinario del Governo ai fini della ricostruzione

Ufficio stampa

24 agosto 2016 / 24 agosto 2019

ABSTRACT STATO DELL'ARTE SISMA CENTROITALIA





AREA

La superficie progressivamente definita dalle scosse del 2016 (24 agosto, 26 e 30 ottobre) e del 2017 (18 gennaio) è di 7.929 km² e comprende **351 comuni** delle regioni Abruzzo, Lazio, Marche e Umbria.

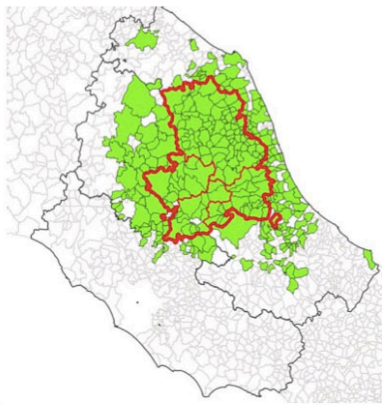
Il cosiddetto "cratere" è costituito da 138 comuni. Sono 213 i comuni da cui è pervenuta almeno una segnalazione di danno.

Comuni coinvolti dal Sisma



					Totale
comuni censiti	305	378	229	92	1.004
comuni del Cratere	23 (8%)	15 (4%)	85 (37%)	15 (16%)	138 (14%)
comuni Fuori Cratere in cui si sono registrati danni	73 (24%)	32 (8%)	46 (20%)	62 (67%)	213 (21%)

POPOLAZIONE COLPITA NEL CRATERE

Dati al 31 luglio 2016

Fonte ISTAT



Popolazione residente totale al 31/07/2016	581.885
Superficie territoriale (km2)	7.929
Densità abitativa (abitanti/km2)	73



(dati ISTAT)

Abitazioni occupate da almeno una persona	235.762
Abitazioni vuote o occupate solo da non residenti	104.466
Stima 2° case	31%



Presidenza del Consiglio dei Ministri

Struttura Commissario Straordinario del Governo ai fini della ricostruzione

Ufficio stampa

STATO DI EMERGENZA

Prorogato al 31 dicembre 2019.

COMPETENZE

Rilevazione del danno: Dipartimento Protezione Civile, Professionisti, USR

Messe in sicurezza: Dipartimento Protezione Civile, Comuni, Regioni

Rimozione macerie: Dipartimento Protezione Civile, Regioni

SAE - Soluzioni Abitative Emergenza: Dipartimento Protezione Civile, Regioni

Contributo Autonoma Sistemazione: Dipartimento Protezione Civile, Regioni, Comuni

RIMOZIONE E SMALTIMENTO MACERIE

Dati al 31.03.2019 espressi in tonnellate

Fonte: piani di smaltimento redatti dalle regioni

Regione	Da piano	Rimosse	Da rimuovere
Abruzzo	106.337,67	45.780,48	60.557,19
Lazio	1.170.000,00	950.000,00	220.000,00
Marche	1.079.705,42	615.718,43	463.986,99
Umbria	153.000,00	100.000,00	53.000,00
	2.509.043,09	1.711.498,91	797.544,18

RICOSTRUZIONE

Scadenza presentazione RCR danni lievi prorogata al 31 dicembre 2019.

Scadenza presentazione RCR danni pesanti 31 dicembre 2019.

COMPETENZE

SMS solidali: Dipartimento Protezione Civile, Regioni, Commissario

Ricostruzione Privata: USR

Ricostruzione Pubblica: Commissario, USR, Comuni

STANZIAMENTI

Sulla base della stima del danno effettuata dal Dipartimento Protezione Civile sono stati previsti per la ricostruzione **22 miliardi di euro**. **Ricostruzione pubblica:** le ordinanze 14, 33, 23, 32, 64, 27, 48, 37, 56, 38, 84 (che prevedono circa **2.300 interventi** escluse stalle ed aree camper) sono finanziate con **circa 2,160 miliardi** di euro dal MEF a mezzo legge di bilancio. Ad oggi sono stati erogati **41 milioni** di euro a quei beneficiari che hanno avviato la fase di progettazione.

Ricostruzione privata: è finanziata con **credito d'imposta**. Man mano che vengono accolte le RCR (Richieste di Contributo Ricostruzione) presentate agli Uffici Speciali Ricostruzione regionali, si attinge dal plafond di liquidità che Cassa Depositi e Prestiti mette a disposizione delle banche che hanno aderito alla convenzione tra Commissario ed ABI. Lo stato garantisce il rimborso delle rate attraverso il credito d'imposta ceduto alle banche: queste, a fronte di pagamenti tempestivi, recuperano gli importi di conguaglio IRPEF. Dal 10 agosto 2017 al 25 giugno 2019 il tiraggio (cioè i fondi messi in circolo dalla CdP sulla privata complessivamente per le 4 regioni) è di circa **200 milioni** di euro.



Presidenza del Consiglio dei Ministri

Struttura Commissario Straordinario del Governo ai fini della ricostruzione

Ufficio stampa

RICOSTRUZIONE PRIVATA

Dati al 31.05.2019

Fonte: USR regionali

Sopralluoghi effettuati su coordinamento del Dipartimento Protezione Civile con redazione di schede Aedes (Agibilità e danno nell'emergenza sismica).

Dal 4 novembre 2016 per l'aumento di richieste di sopralluogo visto il succedersi delle scosse, sono state introdotte le schede FAST (Fabbricati per l'Agibilità Sintetica post-Terremoto) che sono frutto di una rapida ricognizione per stabilire esclusivamente se l'edificio è agibile, non utilizzabile o non utilizzabile per solo rischio esterno. Per gli edifici classificati come non utilizzabili, sono i tecnici incaricati dai proprietari a dover redigere la scheda AeDES.

Schede da sopralluogo: 175.103 di cui Aedes 70.692 e Fast 104.411

Esito: Agibili: 54,57% - Danno lieve: 15,27% - Danno grave: 24,16% - Fast da periziare: 6%

Ipotizzando ragionevolmente che le schede Fast ancora da periziare rispettino le percentuali di agibilità, danno lieve e grave già accertate dai professionisti, il quadro è il seguente:

Schede Aedes attese (DPC+Professionisti): 114.136 di cui 34.816 con esito di agibilità

Richieste Contributo Ricostruzione Attese				
	Stima Aedes totali	Stima RCR attese		
		Danno Lieve	Danno Grave	Totale RCR attese
Cratere				
Abruzzo	13.923	4.496	4.443	8.939
Lazio	13.139	2.687	5.550	8.237
Marche	54.556	13.527	27.782	41.309
Umbria	13.558	3.637	4.418	8.055
RCR potenziali	95.176	24.347	42.193	66.540
Fuori cratere				
Abruzzo	5.874	1.886	2.116	4.002
Lazio	1.573	389	801	1.190
Marche	5.054	1.655	2.081	3.736
Umbria	6.459	1.724	2.128	3.852
RCR potenziali	18.959	5.654	7.126	12.780
RCR potenziali cratere + fuori cratere	114.136	30.001	49.319	79.320



Presidenza del Consiglio dei Ministri

Struttura Commissario Straordinario del Governo ai fini della ricostruzione

Ufficio stampa

Area	Richieste Contributo Ricostruzione presentate						
	Danno lieve	Danno grave	Accolte	Respinte	In lavorazione*		
					C/o Comune	c/o professionista	c/o USR
Cratere							
Abruzzo	868	189	72	34	134	94	723
Lazio	532	164	266	122	56	185	67
Marche	4.119	1.526	1.979	81	1.431	784	1.370
Umbria	898	146	471	27	185	98	263
RCR cratere	6.417	2.025	2.788	264	1.806	1.161	2.423
Fuori cratere							
Abruzzo	235	72	13	3	25	14	252
Lazio	52	6	24	17	2	7	8
Marche	323	120	78	9	135	68	153
Umbria	241	75	64	17	89	52	94
RCR fuori cratere	851	273	179	46	251	141	507
RCR cratere + fuori cratere	7.268	2.298	2.967	310	2.057	1.302	2.930

* fase istruttoria

RICOSTRUZIONE PUBBLICA

Dati al 21.08.2019

Fonte: Ordinanze commissariali

Tipologia	Ordinanza	Interventi	importo
Scuole	Piano A	Ord. n. 14	21 € 82.285.023,44
	Piano B	Ord. n. 33	81 € 218.528.382,31
Chiese		Ord. n. 23	65 € 13.392.694,00
		Ord. n. 32	103 € 26.851.585,00
Dissesti Idrogeologici	Ord. n. 64	71	€ 100.233.360,00
Edilizia Pubblica	Ord. n. 27	277	€ 197.408.252,48
SmS Solidali	Ord. n. 48	95	€ 33.399.842,94
Opere Pubbliche	1° Piano	Ord. n. 37	207 € 198.989.164,02
	2° Piano	Ord. n. 56	631 € 891.490.885,94
Beni Culturali	1° Piano	Ord. n. 38	100 € 121.440.000,00
	2° Piano	Ord. n. 84	640 € 275.000.000,00
Totale		2.291	€ 2.159.019.190,13
		n. fraz. Perimetrata	n. fraz. Censite
Perimetrazioni	Ord. n. 25	93	312

Sede istituzionale Via della Ferratella in Laterano, 51 - 00184 Roma tel. 06 67795118

Sede operativa Via Giuseppe Pitoni, 2 - 02100 Rieti tel. 0746 1741925

comm.ricostruzionesisma2016@pec.governo.it - commissario.sisma2016@governo.it